



PROVINCIA DE LA PAMPA
MINISTERIO DE DESARROLLO SOCIAL
Dirección General de Planificación y Evaluación de Políticas Sociales

“2023 – Año del 40° Aniversario de la Restauración Democrática”

“2023 – 70 Años de la Primera Elección Democrática de La Pampa”

“Donar órganos es salvar vidas”

“El Río Atuel también es Pampeano”

“NO al Portezuelo en manos de Mendoza”

SANTA ROSA, 11 MAY 2023

VISTO:

El Expediente N° 11325/04 caratulado “MINISTERIO DE BIENESTAR SOCIAL – DIRECCION GENERAL DE PLANIFICACION – S/PROYECTO DE IMPLEMENTACIÓN DEL SISTEMA PROVINCIAL DE REGISTRO DE BENEFICIARIOS ACTUALES Y POTENCIALES DE PROGRAMAS ESTATALES “PILQUEN”; y

CONSIDERANDO:

Que por Decreto N° 550/05 se implementó el Sistema Provincial de Registro de Beneficiarios Actuales y Potenciales de Programas Estatales “PILQUEN”, cuyos objetivos, mecánica de trabajo, organismos actuantes y equipo técnico se establecieron en el referido Decreto;

Que, por Decreto N° 3103/07 se aprobó la reglamentación del Registro estableciéndose por el artículo 12 del Anexo I de dicho acto administrativo la posible incorporación al sistema de los avances tecnológicos y metodologías de trabajo que se relacionen con los objetivos estipulados por el poder Ejecutivo Provincial;

Que, por Decreto N° 1458/16 se designó Autoridad de Aplicación del Sistema “PILQUEN” a la Dirección General de Planificación y Evaluación de Políticas Sociales;

Que, en dicho decreto, se facultó a la Autoridad de Aplicación a realizar las modificaciones necesarias de los modelos de convenio aprobados mediante Decreto N° 550/05 y de los documentos identificados específicamente en el artículo 2° del Anexo I del Decreto N° 3103/07, sin perjudicar su esencia y espíritu, como así también de realizar las actualizaciones e innovaciones futuras que demande el correcto funcionamiento del Sistema “PILQUEN”, acorde a las exigencias de la realidad social y de las políticas que se dicten al efecto;

Que, se requiere contar con información social que permita desarrollar investigaciones sobre pobreza y vulnerabilidad social, que posibilitan planificar, evaluar y monitorear las políticas públicas provinciales como así también la elaboración de indicadores de evolución de la situación social;

Que se estima necesario modificar la Ficha social de familias beneficiarias o aspirantes de Programas estatales, a fin de proporcionar la calidad del dato disponible para optimizar la ejecución de las políticas sociales destinadas a profundizar la integración y el desarrollo de la población en la Provincia de La Pampa;

Que a ese fin se reelabora el modelo documentado anteriormente;

Que ha tomado intervención la Delegación de Asesoría Letrada de Gobierno

///.-



PROVINCIA DE LA PAMPA
MINISTERIO DE DESARROLLO SOCIAL
Dirección General de Planificación y Evaluación de Políticas Sociales

“2023 – Año del 40° Aniversario de la Restauración Democrática”

“2023 – 70 Años de la Primera Elección Democrática de La Pampa”

“Donar órganos es salvar vidas”

“El Río Atuel también es Pampeano”

“NO al Portezuelo en manos de Mendoza”

///2.-

actuante ante este Ministerio;

POR ELLO:

**LA DIRECTORA GENERAL DE PLANIFICACIÓN Y
EVALUACIÓN DE POLÍTICAS SOCIALES**

DISPONE:

Artículo 1º: Sustitúyese la Ficha Social de familias beneficiarias o aspirantes a Programas estatales que, como Anexo I, forma parte de la presente Disposición, por las razones expuestas en los considerandos precedentes.

Artículo 2º: Regístrese, comuníquese y pase a la Subsecretaría de Tecnologías, Innovación y Conocimientos para las adecuaciones correspondientes en Sistema Pilquen y archívese.-

DISPOSICION N° 01 /23.-

la

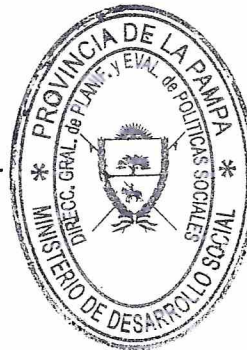

Lic. MARÍA LAURA RAMBORGER
DIRECTORA GENERAL DE
PLANIFICACIÓN Y EVALUACIÓN
DE POLÍTICAS SOCIALES



PROVINCIA DE LA PAMPA
MINISTERIO DE DESARROLLO SOCIAL

Dirección General de Planificación y Evaluación de Políticas Sociales

“2023 – Año del 40° Aniversario de la Restauración Democrática”

“2023 – 70 Años de la Primera Elección Democrática de La Pampa”

“Donar órganos es salvar vidas”

“El Río Atuel también es Pampeano”

“NO al Portezuelo en manos de Mendoza”

SISTEMA DE INFORMACION PROVINCIAL "PILQUEN"
FICHA SOCIAL DE FAMILIAS TITULARES o ASPIRANTES DE PROGRAMAS ESTATALES

Encuesta	
Núcleo	/ /
Fecha Relevamiento:	/ /

Tipo Doc	N° Doc	Apellido	Nombre
Encuestador/a			
Supervisor/a			
Data Entry			

Respondente: Apellido y Nombre
 Email:
 Tel. Celular Cod. Area Nro Tel. Cel.
 FIRMA DEL/LA RESPONDENTE

Municipio:	
Barrio:	

Ubicación	1. Urbana
	2. Periurbana
	3. Rural

FRACCION CENSAL:
 RADIO CENSAL:
 N° PARTIDA CASTRAL:

Casa N°	Calle	N°	Piso	Depto	Torre/Monoblock	Escalera	Ejido	Circunscripción	Radio	Manzana	Parcela	Sub-Parcela
---------	-------	----	------	-------	-----------------	----------	-------	-----------------	-------	---------	---------	-------------

ZONA URBANA			
ZONA RURAL			
Sección	Fracción	Lote	Parcela

1. La vivienda es:	2. Propiedad	3. Habitaciones	4. Tipo	5. Material predominante del piso	6. Obtención del agua	7. Tiene agua	8. El baño tiene	9. El desagüe del baño:	10. Principal combustible o energía utilizado para calefaccionar y cocinar	11. El núcleo dispone de:
1. De uso exclusivo terreno y vivienda sin hipoteca. 2. De uso compartido terreno y vivienda con hipoteca. 3. Sin vivienda hipoteca. ⚠ PASE A PREGUNTA 12	1. Propietario/a de terreno y vivienda sin hipoteca. 2. Propietario/a de terreno y vivienda con hipoteca. 3. Propietario/a de vivienda solamente. 4. Inquilino/a 5. Ocupante en relación de dependencia 6. Préstamo o cesión. 7. Ocupante de hecho. 8. Otro	Cantidad de habitaciones de Uso Exclusivo del Núcleo destinadas adormitorio	1. Casa 2. Casilla 3. Rancho/puesto rural 4. Departamento 5. Cuarto de pensión	1. Mosaico, madera, cerámica 2. Cemento o ladrillo fijo 3. Ladrillo suelto o tierra 4. Otro	1. De red pública 2. De perforación bomba a motor 3. Fuera del terreno 4. Ajiabe / Otro	1. Por cañena dentro de la vivienda 2. Fuera de la vivienda, dentro del terreno 3. Fuera del terreno	1. Inodoro con botón de agua 2. Inodoro sin botón de agua y arrastre de agua 3. Sin inodoro / letrina 4. No tiene baño ⚠ PASE A PREGUNTA 10	1. A red pública (cloacas) 2. A cámara séptica y pozo ciego 3. Solamente a pozo ciego 4. Otro	<input type="checkbox"/> Gas natural <input type="checkbox"/> Gas licuado en cilindro o garrafa <input type="checkbox"/> Leña <input type="checkbox"/> Kerosene ó gas oil <input type="checkbox"/> Electricidad <input type="checkbox"/> Otro	<input type="checkbox"/> Teléfono Fijo <input type="checkbox"/> Teléfono Celular <input type="checkbox"/> Automóvil/Camioneta <input type="checkbox"/> Camión <input type="checkbox"/> Motocicleta <input type="checkbox"/> Computadora personal <input type="checkbox"/> Internet <input type="checkbox"/> Televisión por aire <input type="checkbox"/> Televisión por cable <input type="checkbox"/> Televisión satelital

Parentesco	12	sólo JEFE/A y CONYUGE	13
Jefe/a	¿Hace mas de 5 años que vive en esta localidad?	¿Dónde vivía antes?	
Conyuge	1. Si 2. No	Provincia	Municipio

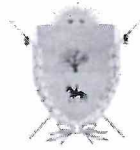

PROVINCIA DE LA PAMPA
MINISTERIO DE DESARROLLO SOCIAL

Dirección General de Planificación y Evaluación de Políticas Sociales

“2023 – Año del 40° Aniversario de la Restauración Democrática”

“2023 – 70 Años de la Primera Elección Democrática de La Pampa”

“Donar órganos es salvar vidas”

“El Río Atuel también es Pampeano”

“NO al Portezuelo en manos de Mendoza”

DATOS DE LOS/LAS INTEGRANTES DEL NUCLEO FAMILIAR

<p>Tabla 16</p> <p>1. Jefe/a 2. Cónyuge 3. Hijo/a-Hijastro/a 4. Yerno/Nuera 5. Nieto/a 6. Padre/Madre 7. Suegro/a 8. Hermano/a 9. Otros Filiales 10. Otros no</p>	<p>Tabla 17</p> <p>1. DNI 2. Pasaporte Extranjero 3. Cédula extranjera 4. En trámite 5. No tiene 6. Nunca tuvo</p>	<p>Tabla 20</p> <p>1. Argentina 2. Boliviana 3. Paraguaya 4. Uruguaya 5. Brasileña 6. Chilena 7. Peruana 8. Española 9. Italiana</p>	<p>Tabla 21</p> <p>13. Ñuke Mapu 14. Pánguituz Gner 15. Yanquetruz 16. Pukeche Rosalia Frías 17. Rali-Co 18. Rankulche Leubuco Mu 19. Rankel de Epumer 20. Rosas Moreno Mariqueo 21. Santiago Cayupán 22. Willi Antú</p>	<p>Tabla 22</p> <p>1. Soltero/a 2. Casado/a 3. Viudora 4. Separado/a legal 5. Separado/a de hecho 6. Divorciado/a 7. Unión Convivencial 8. Cese de Unión Convivencial</p>
--	---	---	---	--

N° de Orden	14	15	16	17	18	19	20	21	22	23	24
	Apellido	Nombre	Código Parentesco (Tabla 16)	Tipo de Documento (Tabla 17)	N° de Documento Cuit/Cuil/ CDI Número	Sexo 1. Varón 2. Mujer 3. X	Nacionalidad (Tabla 20)	Forma parte de una comunidad 1. Si 2. No (Tabla 21)	Estado Civil (Tabla 22)	Fecha de Nacimiento Día Mes Año	Edad
1			JEFE/A								
2											
3											
4											
5											
6											
7											
8											
9											
10											



PROVINCIA DE LA PAMPA
MINISTERIO DE DESARROLLO SOCIAL

Dirección General de Planificación y Evaluación de Políticas Sociales

“2023 – Año del 40° Aniversario de la Restauración Democrática”

“2023 – 70 Años de la Primera Elección Democrática de La Pampa”

“Donar órganos es salvar vidas”

“El Río Atuel también es Pampeano”

“NO al Portezuelo en manos de Mendoza”

PROGRAMAS ESTATALES

Programas de Tarjeta Social (Alimentarios)

- 808 - Programa Provincial de Seguridad Alimentaria
- 9- Dietas Especiales (DE): Focalizado Niños/as Bajo Peso
- 487- DE: Focalizado Personas Gestantes Bajo Peso
- 555- DE: CELIACOS
- 560- DE: Otras Patologías
- 562- DE: Obesos

Otros Programas de Tarjeta Social

- 800- Asistencia Social Pampenana (ASPam - Ayuda Eléctrica)
- 533- Adicional para Ayuda Escolar (se acredita solo en el mes de febrero para compra de indumentaria, calzado o útiles de librería)

Otros Programas Sociales

- 15- PNC Nacionales
- 68- PNC Provinciales
- 522- Madres (Ex Entre Nosotros)
- 581- Economía Social
- 639- Asignación Universal por Hijo
- 785- Asignación por Embarazo para Protección Social
- 732- Progresar
- 791- Prestación Alimentar (Nacional)

ATENCION!!! RESPETAR Nº de Orden	25	26	27	28	29	30	31	32	33	34	35	36	37	38	39	40
	1. Titular 2. Aspirante	Codigo de Programa	Fecha de ingreso	Fecha de egreso	1. Titular 2. Aspirante	Codigo de Programa	Fecha de ingreso	Fecha de egreso	1. Titular 2. Aspirante	Codigo de Programa	Fecha de ingreso	Fecha de egreso	1. Titular 2. Aspirante	Codigo de Programa	Fecha de ingreso	Fecha de egreso
1																
2																
3																
4																
5																
6																
7																
8																
9																
10																



PROVINCIA DE LA PAMPA
MINISTERIO DE DESARROLLO SOCIAL

Dirección General de Planificación y Evaluación de Políticas Sociales

“2023 – Año del 40° Aniversario de la Restauración Democrática”

“2023 – 70 Años de la Primera Elección Democrática de La Pampa”

“Donar órganos es salvar vidas”

“El Río Atuel también es Pampeano”

“NO al Portezuelo en manos de Mendoza”

EDUCACION (3 años y más)				TRABAJO (14 años y más)											
TABLA 48		TABLA 48 Bis		TABLA 49		TABLA 49 Bis		TABLA 52		TABLA 53		TABLA 54		TABLA 55	
1. Inicial 2. 1º año Primario 3. 2º año Primario 4. 3º año Primario 5. 4º año Primario 6. 5º año Primario 7. 6º año Primario		8. 1º año Secundario 9. 2º año Secundario 10. 3º año Secundario 11. 4º año Secundario 12. 5º año Secundario 13. 6º año Secundario 14. Terciario		1. Inicial 2. Primario Completo 3. Primario Incompleto 4. Secundaria Completo 5. Secundaria Incompleto 6. Terciario Completo 7. Terciario Incompleto		12. Universitario Completo 13. Universitario Incompleto 14. Posgrado 16. Formación Técnica Profesional Completa 17. Formación Técnica Profesional Incompleta		1. Empleado/a 2. Empleado/a del sector privado 3. Empleado/a del sector público 4. Trabajador/a por cuenta propia 5. Titular de programa de empleo 6. Servicio Doméstico 7. Trabajador/a de emprendimiento familiar		14 AÑOS Y MÁS		¿Cobra asignaciones familiares por su trabajo?		¿Su trabajo es?	
¿Asiste a algún establecimiento educativo?		Establecimiento / Institución a la que asiste		Grado o Año que cursa		Máximo nivel educativo al que asiste o asistió		¿Durante la semana anterior cuántas horas trabajó?		En su trabajo, ¿Ud es? (Tabla 52)		¿Le hacen o realiza aportes jubilatorios?			
1. Si 2. No asiste pero asistió 3. Nunca asistió		Nombre		(Tabla 48)		(Tabla 49)		1. Si 2. No A		(Tabla 52)		1. Si 2. No			
1. Si 2. No asiste pero asistió 3. Nunca asistió				(Tabla 48 Bis)		(Tabla 49 Bis)									
ATENCIÓN!!! RESPETAR N° de Orden		ATENCIÓN!!! 3 AÑOS Y MÁS		ATENCIÓN!!! 14 AÑOS Y MÁS											
1															
2															
3															
4															
5															
6															
7															
8															
9															
10															

* Preguntas 43 a 47 sin efecto desde 2.023

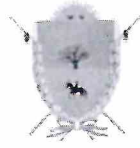

PROVINCIA DE LA PAMPA
MINISTERIO DE DESARROLLO SOCIAL

Dirección General de Planificación y Evaluación de Políticas Sociales

“2023 – Año del 40° Aniversario de la Restauración Democrática”

“2023 – 70 Años de la Primera Elección Democrática de La Pampa”

“Donar órganos es salvar vidas”

“El Río Atuel también es Pampeano”

“NO al Portezuelo en manos de Mendoza”

63.1 - Ingresos por Programas Sociales		63		63.1	
Pensiones No Contributivas Nacionales Asignación Universal por Hijo Asignación por Embarazo para Protección Social Progresar Prestación Alimentar (Nacional) Potenciar Trabajo Otros		Monto TOTAL de los INGRESOS MENSUALES de cada integrante, en concepto de Empleo Formal o Informal, Jubilación/Pensión que se derive del mismo y otros (como cuotas alimentarias, ingresos por rentas, aportes mensuales de personas no convivientes, etc)		Monto TOTAL de los INGRESOS POR PROGRAMAS SOCIALES	
62		61		60	
NÚCLEO FAMILIAR		¿Cual? (Tabla 60)		¿Tiene algún oficio?	
Monto TOTAL de los EGRESOS MENSUALES fijos del Núcleo Familiar		La semana anterior no trabajó ni buscó trabajo remunerado, ¿por qué es?		1- Si 2- No	
TIPO DE GASTO		PASE		¿Cuánto tiempo hace que busca trabajo?	
\$ VALOR		PASE		1- hasta 2 meses 2- de 3 a 6 meses 3- de 7 a 12 meses 4- más de 1 año	
1 Alimentos		Si respondió (SI) Pregunta 50 o (SI) Pregunta 57 PASE A PREGUNTA 62 Respuesta NO PASE		¿En los últimos 30 días buscó trabajo?	
2 Pago de alquiler		Si respondió (SI) Pregunta 50 o (SI) Pregunta 57 PASE A PREGUNTA 62 Respuesta NO		1- Si 2- No	
3 Medicación - Salud				A	
4 Impuestos - Servicios					
5 Insumos					
6 Transporte - Combustible					
7 Devolución de Prestamos					
8 Pago de Deudas					
9 Otros (Especificar)					
10 TOTAL DE EGRESOS					
1					
2					
3					
4					
5					
6					
7					
8					
9					
10					

TABLA 60
1. Tarea Administrativa
2. Informático/a
3. Vendedor/a
4. Gastronomía
5. Servicio de Limpieza
6. Confección de indumentaria
7. Acompañamiento y cuidado de niños, personas mayores, etc.
8. Servicio de belleza
9. Oficios de la construcción y mantenimiento de inmueble
10. Reparación de electrodomésticos y similares
11. Mecánico/a de vehículos
12. Actividades Agropecuarias
13. Manualidades y Artesanías
14. Actividades artísticas y culturales
15. Elaboración de productos alimenticios
16. Apicultura
17. Otros

TABLA 61
1- Jubilado/a - Pensionado/a
2- Rentista
3- Estudiante
4- Encargado/a de tareas del hogar
5- Persona con discapacidad

TABLA 62
10. Reparación de electrodomésticos y similares
11. Mecánico/a de vehículos
12. Actividades Agropecuarias
13. Manualidades y Artesanías
14. Actividades artísticas y culturales
15. Elaboración de productos alimenticios
16. Apicultura
17. Otros

[Handwritten signature]

* Pregunta 56 sin efecto desde 2.023



PROVINCIA DE LA PAMPA
MINISTERIO DE DESARROLLO SOCIAL
Dirección General de Planificación y Evaluación de Políticas Sociales

“2023 – Año del 40º Aniversario de la Restauración Democrática”
 “2023 – 70 Años de la Primera Elección Democrática de La Pampa”
 “Donar órganos es salvar vidas”
 “El Río Atuel también es Pampeano”
 “NO al Portezuelo en manos de Mendoza”

TIEMPO LIBRE		
78	76	74
4 AÑOS Y MAS	SOLO PERSONA GESTANTE DE 9 Y MÁS AÑOS	SOLO PERSONA GESTANTE DE 9 Y MÁS AÑOS
¿Qué tipo de actividad realiza? 1 - Deportiva 2- Recreativa 4- Social 5- Artística 6- Religiosa 7- Otras 8- Comunitaria/Voluntaria 9- Cultural 10- Política 11- Gamer (FIN DE CUESTIONARIO)	¿Se hizo controles médicos? Mes de embarazo (indicar mes de embarazo) 1- Si 2- No	¿La persona está gestando? 1- Si 2- No A PREGUNTA 78
	ATENCIÓN!!! SOLO PERSONA GESTANTE DE 9 Y MÁS AÑOS	
	71	68
	¿Tiene Certificado Unico de Discapacidad? 1- Si 2- No	¿Utiliza algún elemento de ayuda? 1. Anteojos 2. Audifonos 3. Bastones tripode, andador, etc. 4. Silla de ruedas 5. Otro 6. Ninguno 7. Medicamentos
	67	66
	¿Tiene alguna discapacidad? 1. Sensorial: Visual 2. Sensorial: Auditiva 3. Motora 4. Intelectual 5. Viseral 6. Ninguna 7. Mental 8. Múltiple	¿Tiene obra social? 1. Si, pero no sabe cuál 2. No tiene 3. Sempre 4. Pami 5. Profe 6. Uocra 7. Osprera 8. Osecac 9. Otras
	65	64
	¿Tiene carnet Sanitario ? 1- Si 2- No	Habitualmente en que tipo de establecimiento se atiende? 1. Público 2. Privado
	63	62
	¿Tiene algún elemento de ayuda? 1. Anteojos 2. Audifonos 3. Bastones tripode, andador, etc. 4. Silla de ruedas 5. Otro 6. Ninguno 7. Medicamentos	¿Utiliza algún elemento de ayuda? 1. Anteojos 2. Audifonos 3. Bastones tripode, andador, etc. 4. Silla de ruedas 5. Otro 6. Ninguno 7. Medicamentos
	61	60
	¿Tiene obra social? 1. Si, pero no sabe cuál 2. No tiene 3. Sempre 4. Pami 5. Profe 6. Uocra 7. Osprera 8. Osecac 9. Otras	¿Tiene obra social? 1. Si, pero no sabe cuál 2. No tiene 3. Sempre 4. Pami 5. Profe 6. Uocra 7. Osprera 8. Osecac 9. Otras
	59	58
	¿Tiene carnet Sanitario ? 1- Si 2- No	¿Tiene carnet Sanitario ? 1- Si 2- No
	57	56
	¿Tiene algún elemento de ayuda? 1. Anteojos 2. Audifonos 3. Bastones tripode, andador, etc. 4. Silla de ruedas 5. Otro 6. Ninguno 7. Medicamentos	¿Utiliza algún elemento de ayuda? 1. Anteojos 2. Audifonos 3. Bastones tripode, andador, etc. 4. Silla de ruedas 5. Otro 6. Ninguno 7. Medicamentos
	55	54
	Habitualmente en que tipo de establecimiento se atiende? 1. Público 2. Privado	Habitualmente en que tipo de establecimiento se atiende? 1. Público 2. Privado
	53	52
	¿Tiene obra social? 1. Si, pero no sabe cuál 2. No tiene 3. Sempre 4. Pami 5. Profe 6. Uocra 7. Osprera 8. Osecac 9. Otras	¿Tiene obra social? 1. Si, pero no sabe cuál 2. No tiene 3. Sempre 4. Pami 5. Profe 6. Uocra 7. Osprera 8. Osecac 9. Otras
	51	50
	¿Tiene carnet Sanitario ? 1- Si 2- No	¿Tiene carnet Sanitario ? 1- Si 2- No
	49	48
	¿Tiene algún elemento de ayuda? 1. Anteojos 2. Audifonos 3. Bastones tripode, andador, etc. 4. Silla de ruedas 5. Otro 6. Ninguno 7. Medicamentos	¿Utiliza algún elemento de ayuda? 1. Anteojos 2. Audifonos 3. Bastones tripode, andador, etc. 4. Silla de ruedas 5. Otro 6. Ninguno 7. Medicamentos
	47	46
	¿Tiene obra social? 1. Si, pero no sabe cuál 2. No tiene 3. Sempre 4. Pami 5. Profe 6. Uocra 7. Osprera 8. Osecac 9. Otras	¿Tiene obra social? 1. Si, pero no sabe cuál 2. No tiene 3. Sempre 4. Pami 5. Profe 6. Uocra 7. Osprera 8. Osecac 9. Otras
	45	44
	¿Tiene carnet Sanitario ? 1- Si 2- No	¿Tiene carnet Sanitario ? 1- Si 2- No
	43	42
	¿Tiene algún elemento de ayuda? 1. Anteojos 2. Audifonos 3. Bastones tripode, andador, etc. 4. Silla de ruedas 5. Otro 6. Ninguno 7. Medicamentos	¿Utiliza algún elemento de ayuda? 1. Anteojos 2. Audifonos 3. Bastones tripode, andador, etc. 4. Silla de ruedas 5. Otro 6. Ninguno 7. Medicamentos
	41	40
	¿Tiene obra social? 1. Si, pero no sabe cuál 2. No tiene 3. Sempre 4. Pami 5. Profe 6. Uocra 7. Osprera 8. Osecac 9. Otras	¿Tiene obra social? 1. Si, pero no sabe cuál 2. No tiene 3. Sempre 4. Pami 5. Profe 6. Uocra 7. Osprera 8. Osecac 9. Otras
	39	38
	¿Tiene carnet Sanitario ? 1- Si 2- No	¿Tiene carnet Sanitario ? 1- Si 2- No
	37	36
	¿Tiene algún elemento de ayuda? 1. Anteojos 2. Audifonos 3. Bastones tripode, andador, etc. 4. Silla de ruedas 5. Otro 6. Ninguno 7. Medicamentos	¿Utiliza algún elemento de ayuda? 1. Anteojos 2. Audifonos 3. Bastones tripode, andador, etc. 4. Silla de ruedas 5. Otro 6. Ninguno 7. Medicamentos
	35	34
	¿Tiene obra social? 1. Si, pero no sabe cuál 2. No tiene 3. Sempre 4. Pami 5. Profe 6. Uocra 7. Osprera 8. Osecac 9. Otras	¿Tiene obra social? 1. Si, pero no sabe cuál 2. No tiene 3. Sempre 4. Pami 5. Profe 6. Uocra 7. Osprera 8. Osecac 9. Otras
	33	32
	¿Tiene carnet Sanitario ? 1- Si 2- No	¿Tiene carnet Sanitario ? 1- Si 2- No
	31	30
	¿Tiene algún elemento de ayuda? 1. Anteojos 2. Audifonos 3. Bastones tripode, andador, etc. 4. Silla de ruedas 5. Otro 6. Ninguno 7. Medicamentos	¿Utiliza algún elemento de ayuda? 1. Anteojos 2. Audifonos 3. Bastones tripode, andador, etc. 4. Silla de ruedas 5. Otro 6. Ninguno 7. Medicamentos
	29	28
	¿Tiene obra social? 1. Si, pero no sabe cuál 2. No tiene 3. Sempre 4. Pami 5. Profe 6. Uocra 7. Osprera 8. Osecac 9. Otras	¿Tiene obra social? 1. Si, pero no sabe cuál 2. No tiene 3. Sempre 4. Pami 5. Profe 6. Uocra 7. Osprera 8. Osecac 9. Otras
	27	26
	¿Tiene carnet Sanitario ? 1- Si 2- No	¿Tiene carnet Sanitario ? 1- Si 2- No
	25	24
	¿Tiene algún elemento de ayuda? 1. Anteojos 2. Audifonos 3. Bastones tripode, andador, etc. 4. Silla de ruedas 5. Otro 6. Ninguno 7. Medicamentos	¿Utiliza algún elemento de ayuda? 1. Anteojos 2. Audifonos 3. Bastones tripode, andador, etc. 4. Silla de ruedas 5. Otro 6. Ninguno 7. Medicamentos
	23	22
	¿Tiene obra social? 1. Si, pero no sabe cuál 2. No tiene 3. Sempre 4. Pami 5. Profe 6. Uocra 7. Osprera 8. Osecac 9. Otras	¿Tiene obra social? 1. Si, pero no sabe cuál 2. No tiene 3. Sempre 4. Pami 5. Profe 6. Uocra 7. Osprera 8. Osecac 9. Otras
	21	20
	¿Tiene carnet Sanitario ? 1- Si 2- No	¿Tiene carnet Sanitario ? 1- Si 2- No
	19	18
	¿Tiene algún elemento de ayuda? 1. Anteojos 2. Audifonos 3. Bastones tripode, andador, etc. 4. Silla de ruedas 5. Otro 6. Ninguno 7. Medicamentos	¿Utiliza algún elemento de ayuda? 1. Anteojos 2. Audifonos 3. Bastones tripode, andador, etc. 4. Silla de ruedas 5. Otro 6. Ninguno 7. Medicamentos
	17	16
	¿Tiene obra social? 1. Si, pero no sabe cuál 2. No tiene 3. Sempre 4. Pami 5. Profe 6. Uocra 7. Osprera 8. Osecac 9. Otras	¿Tiene obra social? 1. Si, pero no sabe cuál 2. No tiene 3. Sempre 4. Pami 5. Profe 6. Uocra 7. Osprera 8. Osecac 9. Otras
	15	14
	¿Tiene carnet Sanitario ? 1- Si 2- No	¿Tiene carnet Sanitario ? 1- Si 2- No
	13	12
	¿Tiene algún elemento de ayuda? 1. Anteojos 2. Audifonos 3. Bastones tripode, andador, etc. 4. Silla de ruedas 5. Otro 6. Ninguno 7. Medicamentos	¿Utiliza algún elemento de ayuda? 1. Anteojos 2. Audifonos 3. Bastones tripode, andador, etc. 4. Silla de ruedas 5. Otro 6. Ninguno 7. Medicamentos
	11	10

* Preguntas 69, 70, 72, 73 y 77 sin efecto desde 2.023

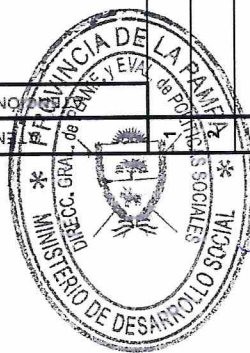

Lic. MARÍA LAURA RAMBORGER
 DIRECTORA GENERAL DE
 PLANIFICACIÓN Y EVALUACIÓN
 DE POLÍTICAS SOCIALES